

Znamenný rospev – 7. hlas **v prostopení**

Katalóg normatívnych popevkov

V irmologione 7. hlasu ZR je *prostopenie* zastúpené iba nedeľným kánonom, zato však v piatich rôznych variantoch. Nápev kánonov má silnú tendenciu k iteratívnej štruktúre, čím prichádza k obmedzeniu počtu popevkov. Najbližšie k tradícii RI je J1087; Choma, Bokšay, PR, Or (v tomto poradí) sa od nej po krokoch vzdávajú.

Iteratívny nápev stichiry je dvojformulový s osobitným konečným popevkom. Všetky použité formuly sú obsiahnuté v nápeve kánona a najmä u Bokšaya sa takmer nelíšia. Jediným originálnym príspevkom k melodike prostopenia je prokimen, ktorého stredný variant podstúpil viaceré terciové posuny.

Triedy V-II, V-II*, S-II

Ruza

Ruza je najčastejší popevok v 7. hlase. Z troch variantov (G,a,c) prítomných v RI sa zachovali všetky, ale iba jeden je skutočným potomkom svojho rovnomenného pravzoru z RI.

G-ruza je v prostopení potomkom rymzy a na mieste úvodnej ruzy sa objavuje iba po sekundárnych úpravách v PR a Or.

G-ruza:

RI

Or

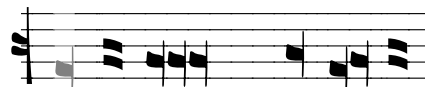

PR

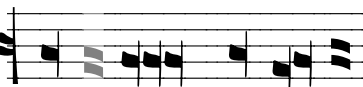

Popevok *a-ruza* v prostopení nadväzuje priamo na staršiu *a-ruzu*, ktorá je rutenským špecifikom len vo Vskr a SSD. Jednoduchšia kadencia v prostopení má predobraz už v J833.

a-ruza:

J833, J1087, Choma

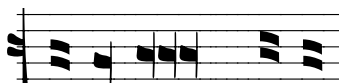

Najvyššia *c-ruza* vznikla z *a-ruzy* čiastočným zvýšením o terciu.¹ V irmosoch podľa Bokšaya stojí na začiatku, ale v stichirovom nápeve a prokime ne vo všetkých prameňoch² však ide o jediný štandardný tvar *ruzy*.

c-ruza:

J833 (prok.)

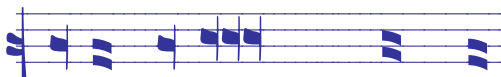

Bokšay, Choma (stich.)

Bobák, Choma (prok.)

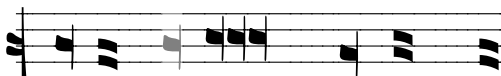

Prostopenie, stredný prokimen

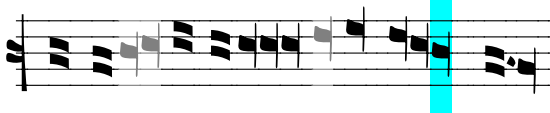

var.

¹ Pôvodná *c-ruza* z RI bola v skutočnosti náhradou *ruzy roznosom*. V prostopení pozorujeme podobnú náhradu opakovanej *ruzy* popevkom *rozmet*.

² V iteratívnej stichire a prokime toto zvýšenie *ruzy* dokumentujeme už v J672,833, L1709/1816.

Rymza

Rymza je v RI viacslabičný variant *ruzy*. V irmosoch prostopenia jej melódia nahrádza úvodnú *ruzu* (PR, Or) alebo strieda tretikrát opakovanú *ruzu* (tj. začína ňou tretí riadok).

RI

J1087

Choma,PR,Bokšay,PR,Or

Roznos

Roznos v RI môže striedať *ruzu* a jeho melódiu nachádzame aj na neumoch *ruzy*. V prostopení funkciu striedania opakovanej *ruzy* (iba v irmosoch) preberá *rozmet*.

Triedy V-III , S-III

Vozmer

Vozmer je v 7. hlase ojedinelý popevok, ktorý sa neraz prekrýva s vyšším nástupom *kulizmy*. V takejto pozícii sa zachoval u Chomu (Vskr 9). Náznak *vozmeru* nájdeme aj u Bokšaya (Vskr 3) ako náhradu za *prihlasku*.

RI

Choma

Bokšay

Triedy V-IV , S-IV

Taganec

Taganec v irmosoch reflektujú iba J1087 a Choma (miestami), ale jeho melódiu zjednodušujú alebo upravujú na *prihlasku* (s nástupom *taganca*):

RI

Choma

J1087

Triedy V-V , S-V

Prihlaska

Prihlaska zachovali iba J1087 a Choma vo Vskr3, aj to však neúplnú:

RI

J1087, Choma

Ulomec veľký

Ulomec veľký sa zachoval v J1087 a u Chomu na jedinom mieste (Vskr 8):

RI

J1087

Choma

Rozmet

Rozmet sa v irmosoch prostopenia stal c-variantom *ruzy*. V takmer iteratívnej melódii *rozmet* otvára druhý riadok.

RI

J1087

J1087,Choma

Bokšay,PR

Or

S dlhším nástupom:

RI

J1087

Choma

Trieda KM

Kulizma

Kulizma sa v prostopení stala výlučne konečným popevkom, stojí iba na konci a to na konci každej z piesní 7. hlasu. J1087 a Choma zjednodušujú prístupku, ale vlastnú kadenciu zachovávajú presne. U Bokšaya, PR a Or sa melódia v kadencii posúva čiastočne o terciu. Nejde o náhodný posun – miešajú sa tu melódie *kulizmy* a *voznosu konečného*, čo najlepšie ilustruje *Or*.

Mreža

Mreža nie je v prostopení priamo doložená. V neumoch sa podobá na *prekladku* a v RI sa tak aj niekedy prekladá. V irnose Vskr 6 rukopis J1087 výslovne tlmočí *mrežu* ako *prekladku*.

Voznos konečný

Voznos konečný je v prostopení v 7. hlase priamo³ doložený iba v strednom prokimenne.

Prekladka

Prekladka je v prostopení párnym popevkom, ktorý ukončuje riadky irmosov a stichír. Od ruténskeho vzoru sa líši najmä zvýšením deklamácie o terciu. Nástupný vrchol je *c*, ale pri opakovaní (Bokšay, PR, Or) sa v irmosoch môže meniť na *d*.

© 2010 www.irmologion.nfo.sk

³ Nepriame stopy *voznosu* môžeme vidieť v melódii *kulizmy*. *Kulizma* aj *voznos konečný* vychádzajú z rovnakého predreformného popevku.